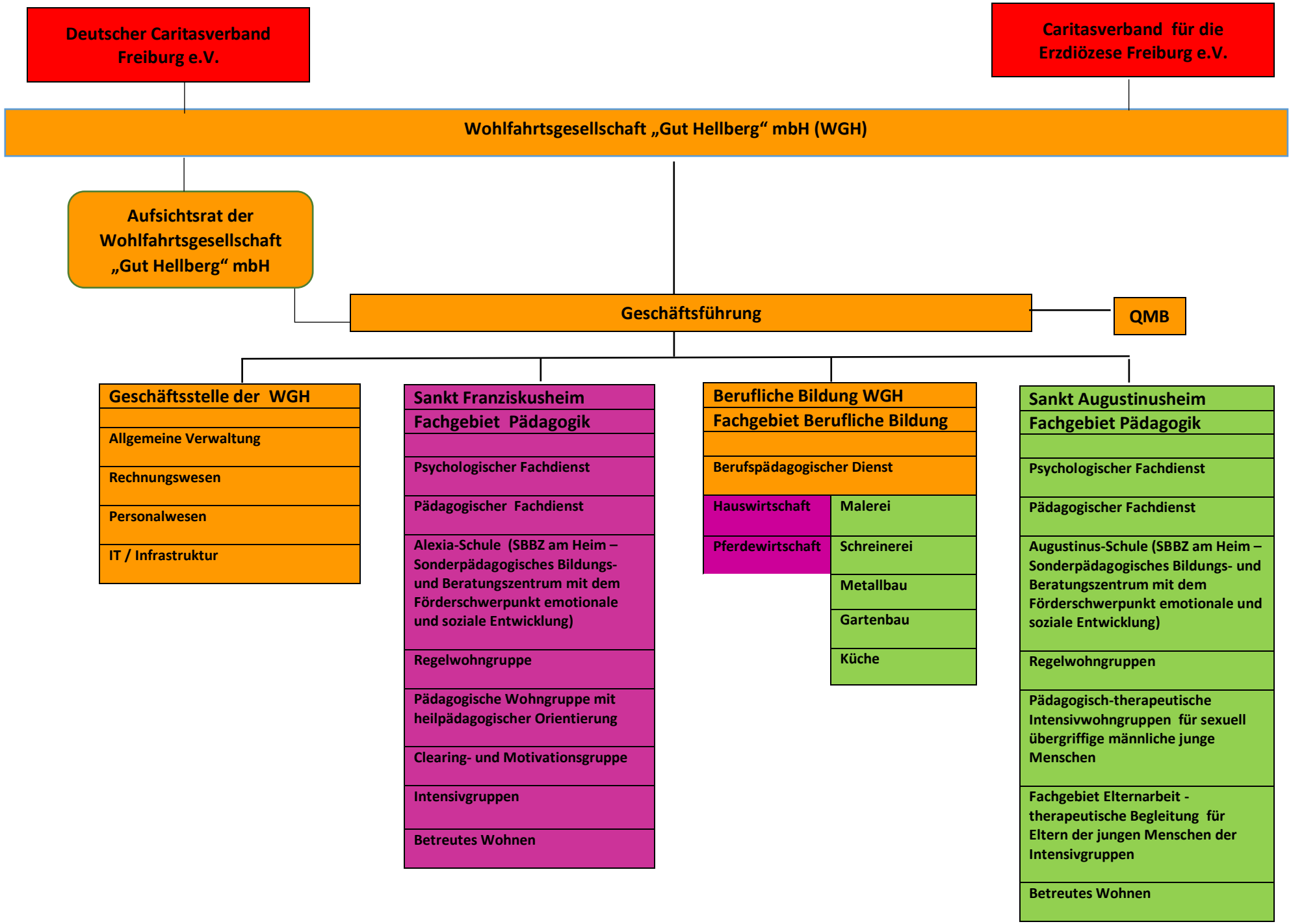
Deutscher Caritasverband Freiburg e.V.
Caritasverband für die Erzdiözese Freiburg e.V.
Wohlfahrtsgesellschaft „Gut Hellberg“ mbH (WGH)
Aufsichtsrat der Wohlfahrtsgesellschaft „Gut Hellberg“ mbH
Geschäftsführung
QMB
Geschäftsstelle der WGH
Allgemeine Verwaltung
Rechnungswesen
Personalwesen
IT / Infrastruktur
Sankt Franziskusheim
Fachgebiet Pädagogik
Psychologischer Fachdienst
Pädagogischer Fachdienst
Alexia-Schule (SBBZ am Heim – Sonderpädagogisches Bildungs- und Beratungszentrum mit dem Förderschwerpunkt emotionale und soziale Entwicklung)
Regelwohngruppe
Pädagogische Wohngruppe mit heilpädagogischer Orientierung
Clearing- und Motivationsgruppe
Intensivgruppen
Betreutes Wohnen
Berufliche Bildung WGH
Fachgebiet Berufliche Bildung
Berufspädagogischer Dienst
Hauswirtschaft
Pferdewirtschaft
Malerei
Schreinerei
Metallbau
Gartenbau
Küche
Sankt Augustinusheim
Fachgebiet Pädagogik
Psychologischer Fachdienst
Pädagogischer Fachdienst
Augustinus-Schule (SBBZ am Heim – Sonderpädagogisches Bildungs- und Beratungszentrum mit dem Förderschwerpunkt emotionale und soziale Entwicklung)
Regelwohngruppen
Pädagogisch-therapeutische Intensivwohngruppen für sexuell übergriffige männliche junge Menschen
Fachgebiet Elternarbeit - therapeutische Begleitung für Eltern der jungen Menschen der Intensivgruppen
Betreutes Wohnen